

เอกสารแนบ 2  
สำเนาประธานบัตร

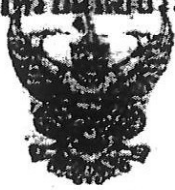

ประทานบัตร

ประทานบัตรที่ ๓๐๑๗๘/๒๕๓๘  
 ประทานบัตรฉบับนี้ออกให้แก่ บริษัท ก. รวมพัฒนา จำกัด ปี สัปดาห์ ไทย  
 อยู่บ้านเลขที่ ๑๓๖/๒๓ ตรอก/ซอย  
 ถนน ถนนสุขุมวิท ตำบล/แขวง บางกุ่ม  
 อำเภอ/เขต เมืองกรุงเทพมหานคร จังหวัด กรุงเทพมหานคร  
 เพื่อให้ทำเหมือง (บนบก/ในทะเล) บนบก  
 ณ ตำบล บางพลีใหญ่ อำเภอ บางพลี จังหวัด กรุงเทพมหานคร  
 มีอายุ ๓๐ ปี นับตั้งแต่วันที่ ๑๖ เดือน พฤษภาคม พ.ศ. ๒๕๓๘  
 และสิ้นสุดในวันที่ ๑๖ เดือน พฤษภาคม พ.ศ. ๒๕๖๘  
 เป็นเนื้อที่ ๑๐๐ ไร่ งาน ๐๐ ตารางวา

ภายในเขตที่กำหนดตามแผนที่แนบท้ายประทานบัตร โดยมีรายละเอียดที่กำหนดไว้ตามลำดับดังต่อไปนี้

- |  |                     |
|--|---------------------|
| (1) แผนที่แนบท้ายประทานบัตร  | แสดงไว้ในลำดับที่ 1 |
| (2) เงื่อนไขการอนุญาตประทานบัตร  | แสดงไว้ในลำดับที่ 2 |
| (3) แผนผังโครงการทำเหมือง  | แสดงไว้ในลำดับที่ 3 |
| (4) มาตรการป้องกันและแก้ไขผลกระทบสิ่งแวดล้อม   | แสดงไว้ในลำดับที่ 4 |
| (5) การชำระค่าธรรมเนียมเพื่อใช้เนื้อที่<br>ในการทำเหมืองประจำปี  | แสดงไว้ในลำดับที่ 5 |
| (6) การเพิ่มเติมชนิดของแร่ที่จะทำเหมือง<br>การเปลี่ยนแปลงวิธีการทำเหมือง<br>แผนผังโครงการทำเหมืองและเงื่อนไข | แสดงไว้ในลำดับที่ 6 |
| (7) บันทึกการต่ออายุประทานบัตร   | แสดงไว้ในลำดับที่ 7 |
| (8) บันทึกการโอนประทานบัตร   | แสดงไว้ในลำดับที่ 8 |
| (9) บันทึกการหยุดการทำเหมือง   | แสดงไว้ในลำดับที่ 9 |

ออกให้ ณ วันที่ ๑๖ เดือน พฤษภาคม พ.ศ. ๒๕๓๘

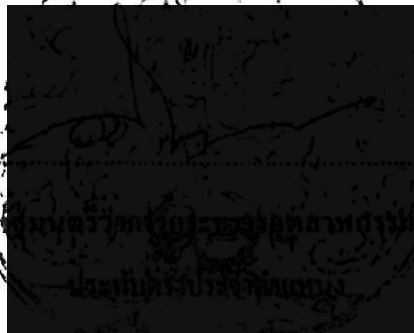

แผนที่แบบทำประธานบัตรที่ ๓๐๖๗๘ / ๑๕๓๗๓

คำขอที่ ๒๘, ๒๕๓๗

รวมที่ ๙๙๗ เนื้อ ๕๓๐ ๖๐๖

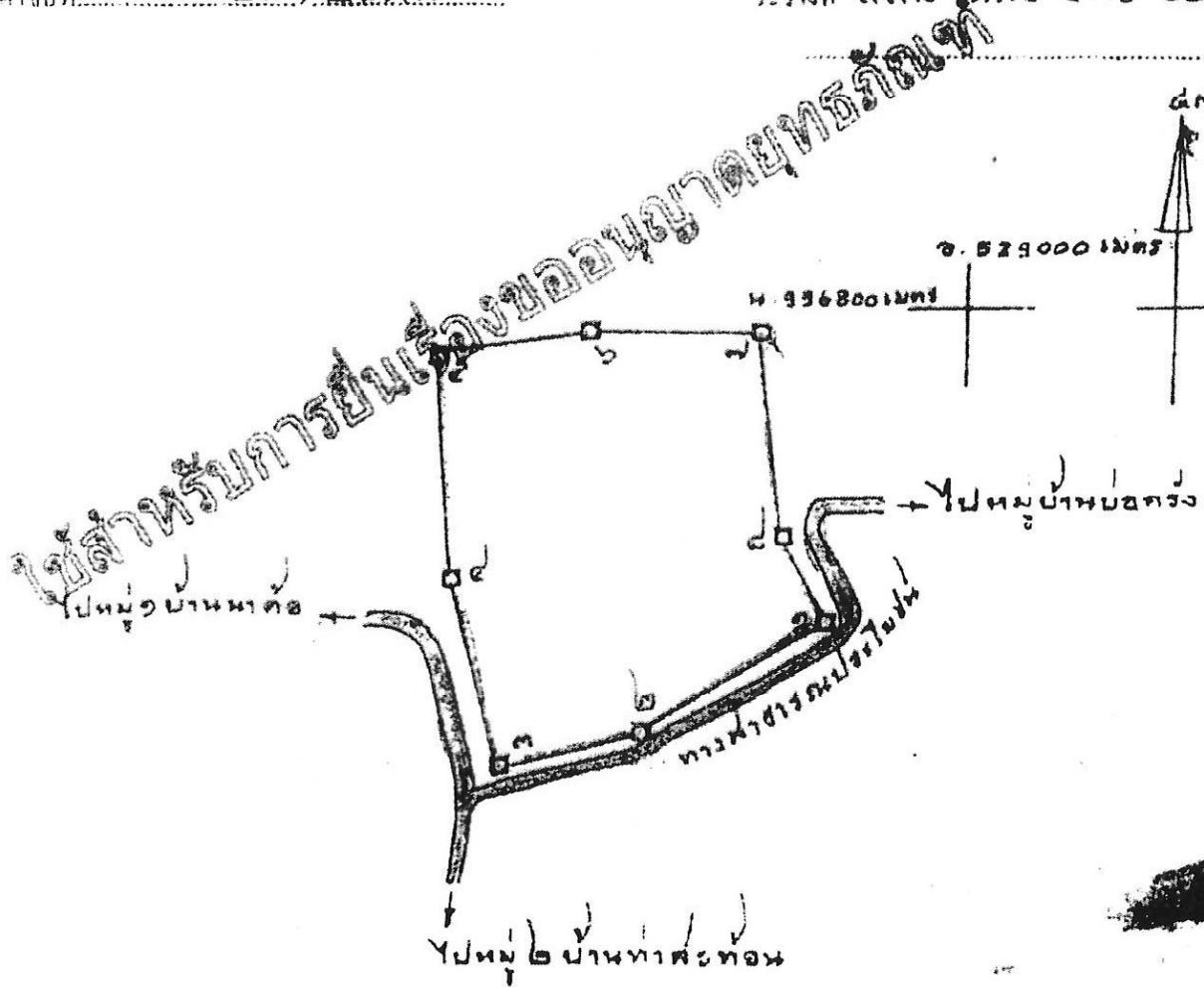

เนื้อที่ ๕๐ ไร่ ๓ งาน ๓๗

มาตราส่วน ๑ : ๕๐๐๐

จากมุมหมายเลข ๑	ถึงมุมหมายเลข ๒	ทิศ	๒๕๕ องศา	๖๖	ลิบตา	ระยะ	๓๖๖	วา
จากมุมหมายเลข ๒	ถึงมุมหมายเลข ๓	ทิศ	๒๕๕ องศา	๐๙	ลิบตา	ระยะ	๖๐๐	วา
จากมุมหมายเลข ๓	ถึงมุมหมายเลข ๔	ทิศ	๓๕๕ องศา	๑๕	ลิบตา	ระยะ	๕๓๐	วา
จากมุมหมายเลข ๔	ถึงมุมหมายเลข ๕	ทิศ	๓๕๕ องศา	๓๐	ลิบตา	ระยะ	๕๖๖	วา
จากมุมหมายเลข ๕	ถึงมุมหมายเลข ๖	ทิศ	๓๖๖ องศา	๕๐	ลิบตา	ระยะ	๖๓๖	วา

๑๐๐๐





แผนที่แนบท้ายใบอนุญาตที่ ๓/๒๕๕๕ ตามแบบแร่ ๑๗

๒ ๒๒๐๐๐ เมตร

คำขอที่ ๓/๒๕๕๕

ระนาบที่ 4827.11  
๒ ๒๒๐๐๐ เมตร

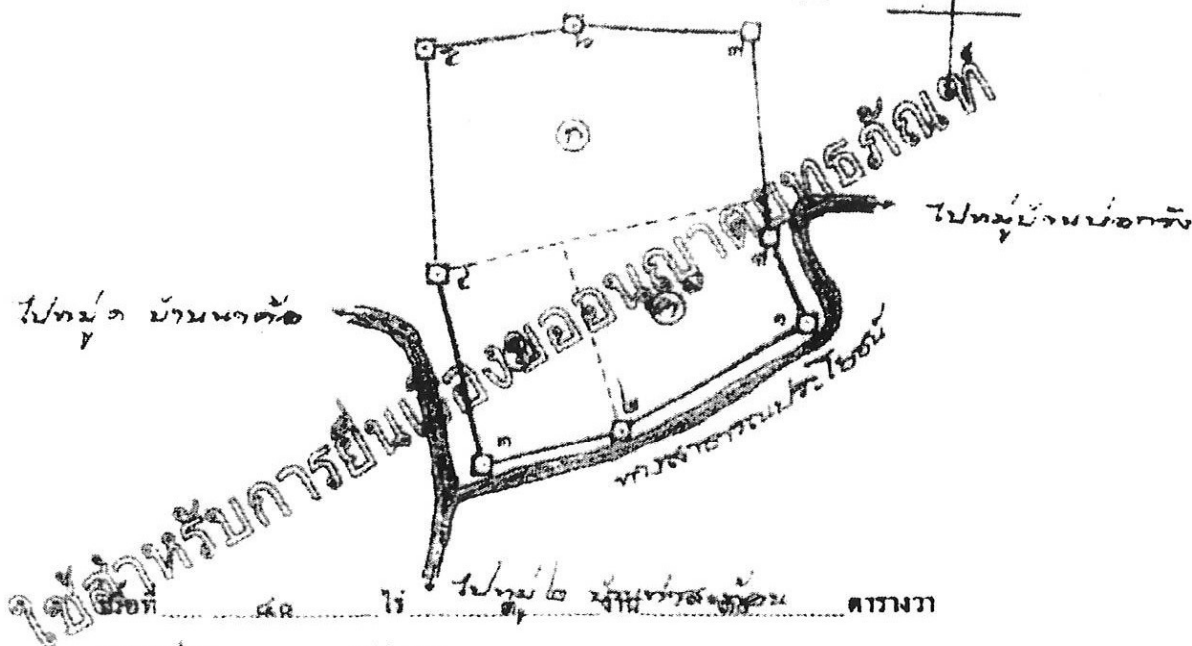

มาตราส่วน ๑/๕,๐๐๐

จากมุมหมายเลข ๑ ถึงมุมหมายเลข ๒ ทิศ ๒๓๘ องศา ๑๑ ลิปดา ระยะ ๘๘.๒๖๑ ๖

จากมุมหมายเลข ๒ ถึงมุมหมายเลข ๓ ทิศ ๒๕๕ องศา ๑๕ ลิปดา ระยะ ๕๑.๑๑๓ ๖

จากมุมหมายเลข ๓ ถึงมุมหมายเลข ๔ ทิศ ๓๕๕ องศา ๑๕ ลิปดา ระยะ ๗๑.๔๗๑ ๖

จากมุมหมายเลข ๔ ถึงมุมหมายเลข ๕ ทิศ ๓๕๕ องศา ๑๐ ลิปดา ระยะ ๘๒.๔๖๘ ๖

จากมุมหมายเลข ๕ ถึงมุมหมายเลข ๖ ทิศ ๘๒ องศา ๕๑ ลิปดา ระยะ ๕๓.๕๓๖ ๖

จากมุมหมายเลข ๖ ถึงมุมหมายเลข ๗ ทิศ ๘๘ องศา ๑๕ ลิปดา ระยะ ๖๑.๘๘๘ ๖

จากมุมหมายเลข ๗ ถึงมุมหมายเลข ๘ ทิศ ๑๖๒ องศา ๑๕ ลิปดา ระยะ ๗๗.๕๑๑ ๖

จากมุมหมายเลข ๘ ถึงมุมหมายเลข ๑ ทิศ ๑๔๕ องศา ๑๕ ลิปดา ระยะ ๓๑.๘๘๒ ๖

ลายมือชื่อ (นางชุตินา คงชุม) ผู้เขียน  
ช่างเขียนชั้น ๑

ลายมือชื่อ (นางสาว นาทจรรย์) ผู้ทาบ  
(เจ้าหน้าที่ควบคุมแร่)

ลายมือชื่อ ผู้ตรวจ  
(นางณณกุล ชุมชุมกิจกิจ)  
นายอำเภอวังจันทน์ ปฏิบัติหน้าที่แทน  
นายอำเภอวังจันทน์

ลำดับที่

## เงื่อนไขในการออกประทานบัตร

ดังต่อไปนี้

ผู้ถือประทานบัตรต้องปฏิบัติตามเงื่อนไขในการออกประทานบัตรเกี่ยวกับเรื่องที่กำหนดไว้

ข้อ 1 ชนิดแร่ที่ทำเหมืองและวิธีการทำเหมือง

ชนิดแร่หินอุตสาหกรรมชนิดหินปูน (เป็นอุตสาหกรรมก่อสร้าง) โดยวิธีเหมืองทาบ

วันเปิดการทำเหมืองครั้งแรกหลังได้รับประทานบัตร

ต้องเปิดการทำเหมืองภายในเวลา 1 ปี นับตั้งแต่วันที่ได้รับประทานบัตร

ข้อ 3 การให้ความคุ้มครองแก่แรงงานและความปลอดภัยแก่บุคคลภายนอกที่มิได้กำหนดไว้แล้ว

กฎกระทรวง

ต้องปฏิบัติตามมาตรการการรักษาความปลอดภัยในเรื่องการรักษาความปลอดภัยในการ

ทำเหมือง และส่งเสริมสวัสดิภาพของแรงงาน ตามข้อ 12 แห่งแผนผังโครงการทำเหมืองแร่ แยกทำประทานบัตรฉบับนี้

ข้อ 4 การจัดการกับขุม หุ่น ปถ่อง น้ำขุ่นข้นหรือมูลดินทราย ที่เกิดจากการทำเหมืองและแต่งแร่

ต้องดำเนินการปรับปรุงสภาพพื้นที่ที่ทำเหมืองแล้ว ตามมาตรการที่กำหนดไว้ในข้อ 11

แห่งแผนผังโครงการทำเหมืองแร่ แยกทำประทานบัตรฉบับนี้

ข้อ 5 การปรับปรุงสภาพพื้นที่ที่เกิดจากการทำเหมืองแร่และแต่งแร่

ต้องดำเนินการปรับปรุงสภาพพื้นที่ที่เกิดจากการทำเหมืองแร่และการแต่งแร่ พร้อมควบคุมไม่ให้

เกิดโดยมีบันทึกความเข้าใจระหว่างหน่วยงานที่เกี่ยวข้อง ๑.๑. แห่งแผนผังโครงการทำเหมืองแร่ แผนกควบคุมและ

ข้อ 6 มาตรการในการป้องกันและแก้ไขผลกระทบสิ่งแวดล้อม

ต้องปฏิบัติตามเงื่อนไขในการป้องกันและแก้ไขผลกระทบสิ่งแวดล้อมที่กำหนดไว้ใน

รายงานการวิเคราะห์ผลกระทบสิ่งแวดล้อม และปฏิบัติตามมาตรการป้องกันและแก้ไขผลกระทบสิ่งแวดล้อม

ที่กำหนดโดยสำนักงานนโยบายและแผนสิ่งแวดล้อม แผนกควบคุมและแก้ไขผลกระทบสิ่งแวดล้อม

กรณีนี้เกี่ยวข้องกับเรื่องดังต่อไปนี้ด้วย ถ้ามี

ข้อ 7 การให้ผลประโยชน์พิเศษเพื่อประโยชน์แก่รัฐ

ต้องให้ผลประโยชน์พิเศษแก่ของรัฐ ความรับผิดชอบของหน่วยงานของรัฐในกรณีนี้

เพื่อประโยชน์แก่รัฐ จนถึงวันที่ ๓๐ พฤศจิกายน ๒๕๔๒ แผนกควบคุมและแก้ไขผลกระทบสิ่งแวดล้อม

ข้อ 8 การใช้ที่ดินในเขตเหมืองแร่

ต้องปฏิบัติตามวิธีการทำเหมืองและแผนการทำเหมือง ตามที่กำหนดไว้ในข้อ ๖

แห่งแผนผังโครงการทำเหมืองแร่ แผนกควบคุมและแก้ไขผลกระทบสิ่งแวดล้อม

ข้อ 9 การทำเหมืองใกล้ทางหลวงหรือทางน้ำสาธารณะ

จะไม่ทำเหมืองใกล้ทางสาธารณะภายในระยะ ๕๐ เมตร ตามบันทึกคำรับรองของผู้อนุญาต

ลงวันที่ ๒๗ มกราคม ๒๕๔๐

ข้อ 10 การจัดทำประโยชน์ในพื้นที่ป่าตามกฎหมายว่าด้วยป่าไม้

ข้อ 11 เมื่อนโยพิเศษสำหรับประทานบัตรในเขตป่าสงวนแห่งชาติ

พ.ศ. 2510

ใบสำหรับยื่นเรื่องขอขออนุญาตขุดแร่

แผนผังโครงการทำเหมือง

ความรายละเอียดแผนผังโครงการทำเหมืองแร่  
หินอุตสาหกรรมชนิดหินปูน (เพื่ออุตสาหกรรมก่อสร้าง)  
โดยวิธีเหมืองหยาบ  
สำหรับคำขอประทานบัตรที่ ๒๕๓๑  
หมายเลขสัมปทานเหมืองแร่ที่ ๓๐๑๗๘  
นายสมิทธิ์ ธรรมหัตถ์มา จำกัด  
บ้านเลขที่ ๓๓ หมู่ ๓ ตำบลบ้านใหม่ อำเภอรามบุรี จังหวัดสุราษฎร์ธานี  
แบบทำยประทานบัตรฉบับนี้

ใช้สำหรับการยื่นเรื่องขออนุญาตทำเหมืองแร่

ดำดัด

## มาตรการป้องกันและแก้ไขผลกระทบสิ่งแวดล้อม

ตามรายงานการวิเคราะห์ผลกระทบสิ่งแวดล้อมโครงการท่าเหมืองแร่

หินอุตสาหกรรมชนิดหินปูน (เพื่ออุตสาหกรรมก่อสร้าง)

สำหรับคำขอประทานบัตรที่ 28/2539

ขอเชิญ ก. รวมพัฒนา จำกัด

ที่ตำบลท่าสะท้อน อำเภอนครหลวง จังหวัดสุพรรณบุรีธานี

มาตรการป้องกันและแก้ไขผลกระทบสิ่งแวดล้อมที่กำหนดโดยสำนักงานนโยบายและแผนสิ่งแวดล้อม

กรมทรัพยากรธรณี 77 0804/1146 ลงวันที่ 22 ตุลาคม 2542

แบบท้ายประทานบัตรฉบับนี้

ใช้สำหรับก

ลำดับ

การเพิ่มเติมชนิดของแร่ที่จะทำเหมือง การเปลี่ยนแปลงวิธีการทำเหมือง  
แผนผังโครงการทำเหมืองและเงื่อนไข

ครั้งที่ 1

การเพิ่มเติมชนิดของแร่ อธิบดีอนุญาตให้เพิ่มเติมชนิดของแร่.....

ชนิด

ตั้งแต่วันที่.....เดือน..... พ.ศ. .... เป็นต้นไป

อธิบดีกรมทรัพยากรธรณี

การเปลี่ยนแปลงวิธีการทำเหมือง อธิบดีอนุญาตให้เปลี่ยนแปลงวิธีการทำเหมืองจากวิธี.....

เป็น.....

ตั้งแต่วันที่.....เดือน..... พ.ศ. .... เป็นต้นไป

อธิบดีกรมทรัพยากรธรณี

การเปลี่ยนแปลงแผนผังโครงการ อธิบดีอนุญาตให้เปลี่ยนแปลงแผนผังโครงการทำเหมืองตาม  
แผนผังโครงการทำเหมืองที่แนบท้ายประทานบัตรนี้ที่ได้แก้ไขเพิ่มเติมและแสดงไว้ในลำดับที่ 3 ตั้งแต่วันที่ .....  
เดือน..... พ.ศ. .... เป็นต้นไป

อธิบดีกรมทรัพยากรธรณี

การเปลี่ยนแปลงเงื่อนไข อธิบดีอนุญาตให้เปลี่ยนแปลงเงื่อนไขที่แสดงไว้ในลำดับที่ 2 ข้อ.....

เกี่ยวกับ.....

เป็นดังนี้.....

ตั้งแต่วันที่.....เดือน..... พ.ศ. .... เป็นต้นไป

อธิบดีกรมทรัพยากรธรณี

ครั้งที่ 2



**บันทึกการโอนประเภทบัตร**

ประเภทบัตรนี้ รัฐบาลอนุญาตให้โอนจาก บริษัท ก จำกัด สู่  
 ให้แก่ บริษัท ข จำกัด  
 ตั้งแต่วันที่ ๑๐ เดือน พฤษภาคม พ.ศ. ๒๕๕๐

อธิบดีกรมสรรพากร

ผู้บันทึกการโอน

๕๗๖๖

ประเภทบัตรนี้ รัฐบาลอนุญาตให้โอนจาก  
 ให้แก่  
 ตั้งแต่วันที่ เดือน พ.ศ.

อธิบดีกรมสรรพากร

ผู้บันทึกการโอน

ประเภทบัตรนี้ รัฐบาลอนุญาตให้โอนจาก  
 ให้แก่  
 ตั้งแต่วันที่ เดือน พ.ศ.

อธิบดีกรมสรรพากร

ผู้บันทึกการโอน

ประเภทบัตรนี้ รัฐบาลอนุญาตให้โอนจาก  
 ให้แก่  
 ตั้งแต่วันที่ เดือน พ.ศ.

อธิบดีกรมสรรพากร

ผู้บันทึกการโอน



## บันทึกการต่ออายุประทานบัตร

ครั้งที่ 1 ประทานบัตรนี้ รัฐมนตรีอนุญาตให้ต่ออายุออกไปอีก.....ปี  
 ตั้งแต่วันที่ ๑๒ เดือน สิงหาคม พ.ศ. ๒๕๕๗ ถึงวันที่ ๑๕ เดือน สิงหาคม  
 พ.ศ. ๒๕๕๗ รวมเป็น ๒๗ ปี

.....  
 ๑๒ รัฐมนตรีว่าการกระทรวงมหาดไทย  
 ผู้บันทึกการต่ออายุ

ครั้งที่ 2 ประทานบัตรนี้ รัฐมนตรีอนุญาตให้ต่ออายุออกไปอีก.....ปี  
 ตั้งแต่วันที่ ๑๒ เดือน สิงหาคม พ.ศ. ๒๕๕๗ ถึงวันที่ ๑๕ เดือน สิงหาคม  
 พ.ศ. ๒๕๕๗ รวมเป็น ๒๕ ปี

.....  
 ๑๒ รัฐมนตรีว่าการกระทรวงมหาดไทย  
 ผู้บันทึกการต่ออายุ

ครั้งที่ 3 ประทานบัตรนี้ รัฐมนตรีอนุญาตให้ต่ออายุออกไปอีก.....ปี  
 ตั้งแต่วันที่ ..... เดือน ..... พ.ศ. .... ถึงวันที่ ..... เดือน .....  
 พ.ศ. .... รวมเป็น ..... ปี

.....  
 อธิบดีกรมทรัพยากรธรณี  
 ผู้บันทึกการต่ออายุ

ครั้งที่ 4 ประทานบัตรนี้ รัฐมนตรีอนุญาตให้ต่ออายุออกไปอีก.....ปี  
 ตั้งแต่วันที่ ..... เดือน ..... พ.ศ. .... ถึงวันที่ ..... เดือน .....  
 พ.ศ. .... รวมเป็น ..... ปี

.....  
 อธิบดีกรมทรัพยากรธรณี  
 ผู้บันทึกการต่ออายุ



ประธานบัตร

1. ทานบัตรที่.....๑๐๒๔๖/๑๑๑๑๑  
 2. ทานบัตรฉบับนี้ออกให้แก่..... นริชัช ๑๕ จี.อี. ๑๙๙๕ จำกัด..... อายุ.....ปี สัญชาติ.....ไทย.....  
 3. อายุ.....๔๔๘(๔๘)..... ตา.....ตาเอก/ชาย.....  
 4. หมู่ที่.....๔..... ตำบล.....มะขามเตี้ย.....  
 5. อำเภอ.....เมืองสุวรรณภูมิ..... จังหวัด.....สุวรรณภูมิ.....  
 6. เพื่อใช้.....(นอก/ในกรณี)..... นอก.....  
 ๗. คำบล.....ภาคตะวันออก..... อำเภอ.....พนมพิณ..... จังหวัด.....สุวรรณภูมิ.....  
 8. มีอายุ.....๑๐.....ปี นับแต่วันที่.....๒๒.....เดือน.....กันยายน..... พ.ศ.(๒๕๕๔)  
 9. และสิ้นอายุวันที่.....๒๕.....เดือน.....กันยายน..... พ.ศ.(๒๕๖๐)  
 10. เป็นเนื้อที่.....๑๘.....ไร่.....๓.....งาน.....๕๕.....ตารางวา.....

ภายในเขตที่กำหนดตามแผนที่แนบท้ายประกาศนี้ โดยมีรายละเอียดกำหนดไว้ตามลำดับดังต่อไปนี้

- |     |  |                     |
|-----|--|---------------------|
| (1) | แผนที่แนบท้ายประทานบัตร  | แสดงไว้ในลำดับที่ 1 |
| (2) | เงื่อนไขการอนุญาตประทานบัตร  | แสดงไว้ในลำดับที่ 2 |
| (3) | แผนผังโครงการทำเหมือง  | แสดงไว้ในลำดับที่ 3 |
| (4) | มาตรการป้องกันและแก้ไขผลกระทบสิ่งแวดล้อม   | แสดงไว้ในลำดับที่ 4 |
| (5) | การชำระค่าธรรมเนียมเพื่อใช้เนื้อที่<br>ในการทำเหมืองประจำปี  | แสดงไว้ในลำดับที่ 5 |
| (6) | การเพิ่มเติมชนิดของแร่ที่จะทำเหมือง<br>การเปลี่ยนแปลงวิธีการทำเหมือง<br>และผังโครงการทำเหมืองและโรงงาน | แสดงไว้ในลำดับที่ 6 |
| (7) | บันทึกการขออายุประทานบัตร  | แสดงไว้ในลำดับที่ 7 |
| (8) | บันทึกการโอนประทานบัตร   | แสดงไว้ในลำดับที่ 8 |
| (9) | บันทึกการหยุดการทำเหมือง   | แสดงไว้ในลำดับที่ 9 |

ออกให้ ณ วันที่ ๒๗/๑๒/๖๕ ณ กรุงเทพมหานคร

ลำดับที่ 1

แผนที่แนบท้ายประกาศกระทรวงมหาดไทยที่.....๑๑๑๑๑๑

ทำขอมติ.....๑๑/๑๑๑๑๑

ระวางที่ 4827 II

๑. 528400 เมตร

๒. 997200 เมตร

GN.

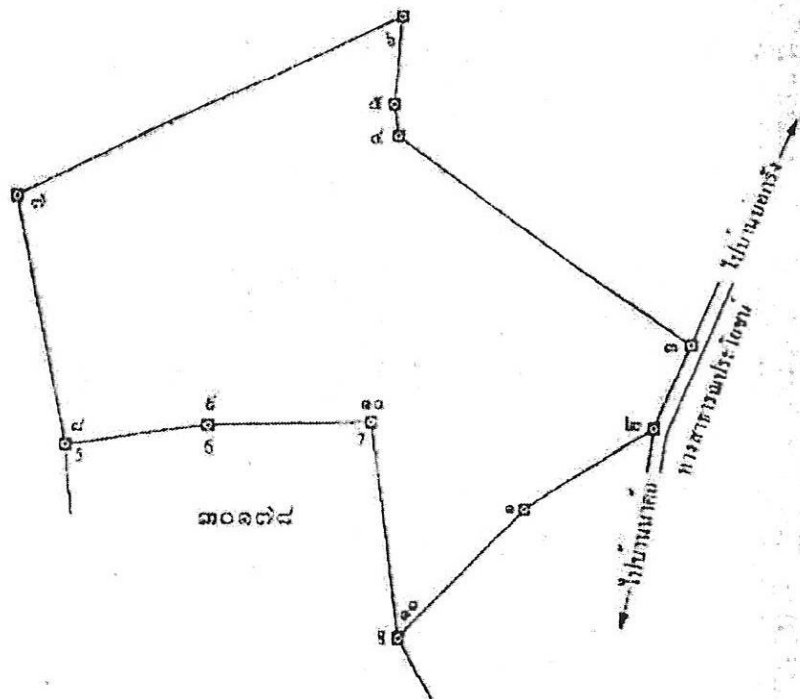



เมื่อที่ ๑๑ ไร่ ๑ งาน ๑๑ ตารางวา

มาตราส่วน ๑ : ๑๑๑๑

จากมุมหมายเลข ๑ ถึงมุมหมายเลข ๒ ทิศ	๑๑ องศา ๑๑ ลิปดา	ระยะ ๑๑ ๑๑๑๑
จากมุมหมายเลข ๒ ถึงมุมหมายเลข ๓ ทิศ	๑๑ องศา ๑๑ ลิปดา	ระยะ ๑๑ ๑๑๑๑
จากมุมหมายเลข ๓ ถึงมุมหมายเลข ๔ ทิศ	๑๑ องศา ๑๑ ลิปดา	ระยะ ๑๑ ๑๑๑๑
จากมุมหมายเลข ๔ ถึงมุมหมายเลข ๕ ทิศ	๑๑ องศา ๑๑ ลิปดา	ระยะ ๑๑ ๑๑๑๑
จากมุมหมายเลข ๕ ถึงมุมหมายเลข ๖ ทิศ	๑๑ องศา ๑๑ ลิปดา	ระยะ ๑๑ ๑๑๑๑

เก้าอี้ที่ 1

ล	บมือชื่อ.....		ผู้เขียน.....
	(.....)	นางสาวศิริพร จิตต์มัน	
ล	บมือชื่อ.....		ผู้ทำ.....
	(.....)	นายอนุสรณ์ สวัสดิ์วราภ	
ล	บมือชื่อ.....		ผู้ตรวจ.....
	(.....)	นายวิวัฒน์ศักดิ์ สาครวราภ	

## เงื่อนไขในการออกประทานบัตร

ผู้ถือประทานบัตรจะต้องปฏิบัติตามเงื่อนไขในการออกประทานบัตรเกี่ยวกับเรื่องที่กำหนดไว้ ดังต่อไปนี้

ข้อ 1 จมื่นแร่ทำเหมืองและวิธีการทำเหมือง

..... ให้ปฏิบัติตามกฎหมายแร่ (พ.ศ. ๒๕๖๑) โดยไม่ขัดแย้งกับ

ข้อ 2 วันเปิดการทำเหมืองครั้งแรกหลังได้รับประทานบัตร

..... ต้องเปิดการทำเหมืองภายในเวลา ๑ ปี นับตั้งแต่วันที่ได้รับประทานบัตร

ข้อ 3 การให้ความรู้แก่ชุมชนเกี่ยวกับความปลอดภัยแก่บุคคลภายนอกที่มีกำหนดไว้แล้วในกฎกระทรวง

..... ต้องปฏิบัติตามมาตรการรักษาความปลอดภัยในเรื่องการรักษาความปลอดภัยในการทำเหมือง

..... เสริมสวัสดิภาพของชุมชน ตามมาตรการที่กำหนดไว้ในแผนผังโครงการทำเหมืองแร่ และทำประทานบัตรฉบับนี้

ข้อ 4 การจัดการกักเก็บ หอม ปดอง น้ำขุ่นข้นหรือมลพิษอื่นๆ ที่เกิดจากการทำเหมืองแร่และแร่แต่งแร่

..... ต้องดำเนินการปรับปรุงสภาพพื้นที่ทำเหมืองแล้ว สืบมาตลอด ที่กำหนดไว้ในแผนผังโครงการ

โดยแนบมาท้ายประทานบัตรฉบับนี้



ข้อ 5 การปรับปรุงสภาพพื้นที่เพื่อเกิดงานการพัฒนาตามแผนผัง

ดังกล่าวเป็นกรณีการปรับปรุงพื้นที่ที่มีสิ่งปลูกสร้างเดิมอยู่และมีการตั้งรกรากอยู่แล้ว

การทำเหมือง โดยปฏิบัติตามมาตรการที่กำหนดไว้ในแผนผังโครงการทำเหมืองแร่ ฉบับท้ายประกาศกระทรวงมหาดไทย

ข้อ 6 มาตรการในการป้องกันและแก้ไขผลกระทบสิ่งแวดล้อม

ต้องปฏิบัติตามเงื่อนไขและมาตรการป้องกันและแก้ไขผลกระทบสิ่งแวดล้อมที่กำหนดไว้ใน

รายงานการวิเคราะห์ผลกระทบสิ่งแวดล้อม และปฏิบัติตามมาตรการป้องกันและแก้ไขผลกระทบสิ่งแวดล้อมที่กำหนดโดย

สำนักงานนโยบายและแผนทรัพยากรธรรมชาติและสิ่งแวดล้อม หรือทั้งปฏิบัติตามวิธีการทำเหมืองและแผนการทำเหมือง

ตามที่กำหนดไว้ในแผนผังโครงการทำเหมืองแร่ ฉบับท้ายประกาศกระทรวงมหาดไทย

พ.ศ. 25

และเงื่อนไขเกี่ยวกับเรื่องดังต่อไปนี้ด้วย ถ้ามี

ข้อ 7 การให้ผลประโยชน์ตอบแทนเพื่อประโยชน์แก่รัฐ

ต้องให้ผลประโยชน์ตอบแทนเพื่อประโยชน์แก่รัฐ ตามข้อบังคับการจ่ายผลประโยชน์

เพื่อประโยชน์แก่รัฐ ฉบับลงวันที่ 12 มิถุนายน 2557 ฉบับท้ายประกาศกระทรวงมหาดไทย

ข้อ 8 การใช้ที่ดินในเขตเหมืองแร่

ข้อ 9 การทำเหมืองใกล้ทางหลวงหรือทางน้ำสาธารณะ

อยู่ใกล้ทางสาธารณะประโยชน์สายชั้นหนึ่ง - ชั้นสอง หรือ ทางด้านทิศใต้ ในระยะ 50 เมตร และ

ตั้งอยู่ห่างจากสายไฟฟ้าแรงดัน 1 กิโลโวลต์ โดยทางโครงการได้เว้นพื้นที่ไม่มีการทำเหมืองจากทางสาธารณะประโยชน์

ที่ปรากฏอยู่ในเอกสารสิทธิที่ดิน ตามมาตรการที่กำหนดไว้ในแผนผังโครงการทำเหมืองแร่ ฉบับท้ายประกาศกระทรวงมหาดไทย

ข้อ 10 การเข้าทำประโยชน์ในที่ดินที่โอนตามกฎหมายว่าด้วยโฉนดที่ดิน  
ผู้ถือประทานบัตรจะต้องได้รับอนุญาตให้เข้าทำประโยชน์ก่อนทำเหมืองแร่

ข้อ 11 เจือนใจพิเศษสำหรับประทานบัตรทำเหมืองในทะเลตาม มาตรา 45 แห่งพระราชบัญญัติแร่



พ.ศ. 2510

## แผนผังโครงการทำเหมือง





ผู้รับรองแผนผังโครงการทำเหมือง ตามข้อ 8  
แห่งระเบียบกรมอุตสาหกรรมพื้นฐานและการเหมืองแร่  
ว่าด้วยการจัดทำรายงานลักษณะธรณีวิทยาแหล่งแร่ และแผนผังโครงการทำเหมือง พ.ศ.2555

สำหรับคำขอประทานบัตรที่ 8/2553 หมายเลขหลักหมายเขตเหมืองแร่ที่ 30296 ร่วมแผนผังโครงการทำเหมือง  
เดียวกันกับคำขอต่ออายุประทานบัตรที่ 3/2555 (ประทานบัตรที่ 30178/15387) ของ บริษัท เอส.ซี.จี.1995 จำกัด ชนิดแร่  
หินอุตสาหกรรมชนิดหินปูน เพื่ออุตสาหกรรมก่อสร้าง ที่ หมู่ที่ 2 ตำบลท่าสะท้อน อำเภอพุนพิน จังหวัดสุราษฎร์ธานี

ลำดับ ที่	ชื่อ - นามสกุล	ตำแหน่ง	ลายเซ็น
1.	น.ส. มัลลีนันท์ สุนทรเสนา	ผู้ยื่นคำขอประทานบัตรที่ 8/2553 หมายเลขหลักหมายเขตเหมืองแร่ที่ 30296 ร่วมแผนผังโครงการทำเหมืองเดียวกันกับ คำขอต่ออายุประทานบัตรที่ 3/2555 (ประทานบัตรที่ 30178/15387)	
2.	นายอัศวเดช ทองคำ	วิศวกรเหมืองแร่ ที่ได้รับใบอนุญาตเป็นผู้ ประกอบวิชาชีพวิศวกรรมควบคุม ระดับสามัญ เลขทะเบียน สสม.28 ผู้ออกแบบแผนผังโครงการทำเหมือง	

แผนผังโครงการทำเหมืองแร่ฉบับนี้ได้รับการตรวจสอบแล้ว เมื่อวันที่ ๒๑ มี.ค. ๒๕๕๗

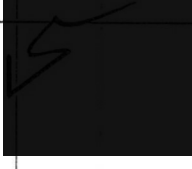
3.	(นางทวิชัย แพพิมพ์รัตน์) วิศวกรเหมืองแร่ ระดับชำนาญการ	วิศวกรเหมืองแร่ผู้ตรวจสอบ แผนผังโครงการทำเหมือง	
4.	นายคุณชัย พงษ์ศิริวรรณ ผู้อำนวยการสำนักงานอุตสาหกรรมพื้นฐานและการเหมืองแร่ เขต ๔	ผู้อำนวยการสำนัก ซึ่งเป็นผู้บังคับบัญชา ของวิศวกรเหมืองแร่ผู้ตรวจสอบแผนผัง โครงการทำเหมือง	
5.	(นายธงชัย วิชัยดิษฐ) อุตสาหกรรมจังหวัดสุราษฎร์ธานี	เจ้าพนักงานอุตสาหกรรมแร่ ประจำท้องที่จังหวัดสุราษฎร์ธานี	

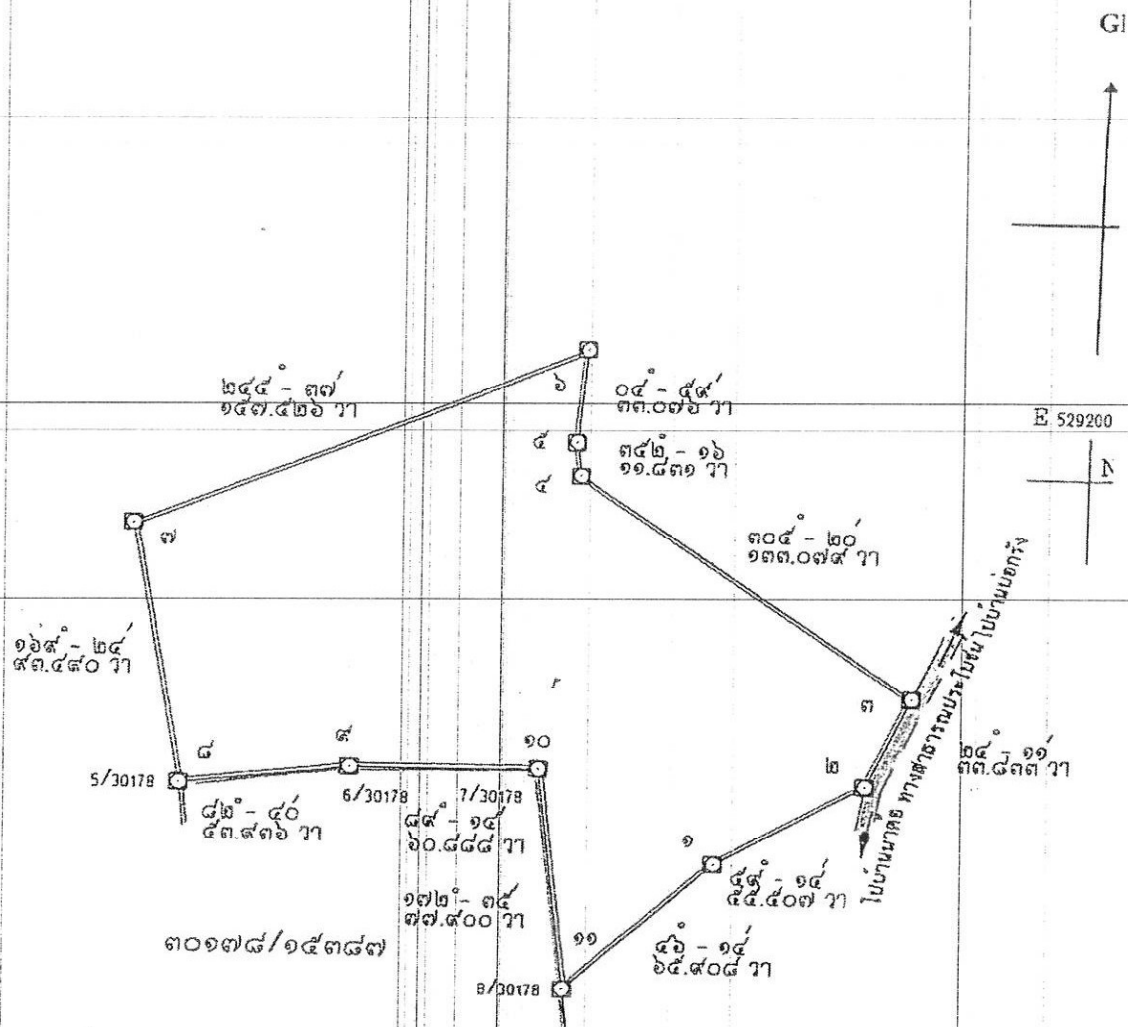

หมายเหตุ คำขอประทานบัตรแปลงนี้ ขอบพื้นที่ป่าไม้ ตาม พ.ร.บ. ป่าไม้ พ.ศ. 2484 เต็มทั้งแปลง  
และอยู่ในเขตประกาศแหล่งหินอุตสาหกรรมจังหวัดสุราษฎร์ธานี ฉบับที่ 27 ลงวันที่ 23 เมษายน 2553

Not to Scale

เนื้อที่ ๖๗ ไร่ ๑ งาน ๕๕ ตารางวา

ภาพประกอบที่ 1 สำเนาแผนที่รังวัดคำขอประทานบัตรที่ 8/2553

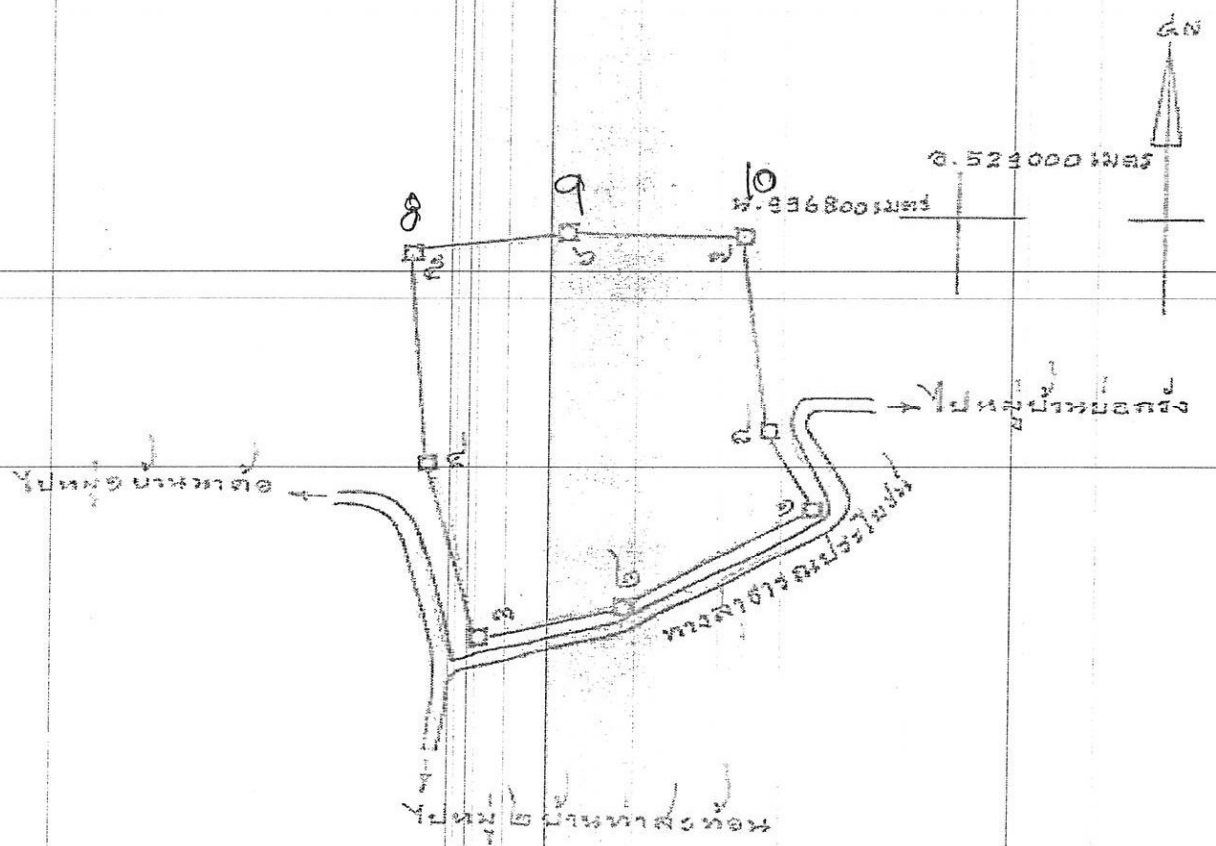

Not to Scale

เนื้อที่ 40 ไร่ 3 งาน 39 ตารางวา

ภาพประกอบที่ 2 สำเนาแผนที่รังวัดพระทานบัตรที่ 30178/15387 (คำขอต่ออายุพระทานบัตรที่ 3/2555)

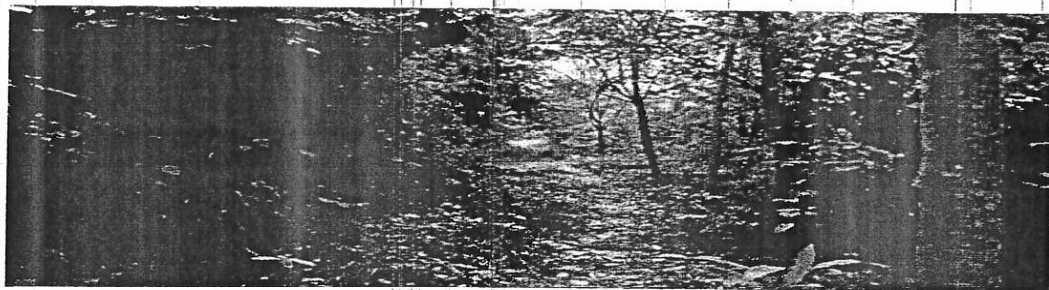

บริเวณพื้นที่ทางด้านทิศเหนือ



บริเวณกลางพื้นที่



บริเวณพื้นที่ทางด้านทิศตะวันตก

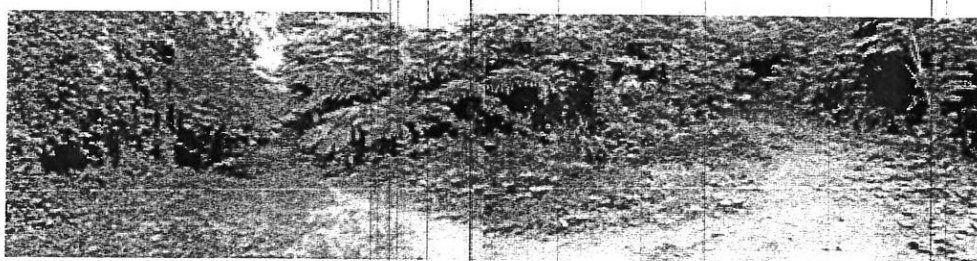

บริเวณพื้นที่ทางด้านทิศตะวันตกเฉียงเหนือ

บริเวณพื้นที่คำขอประทานบัตรที่ 8/2553

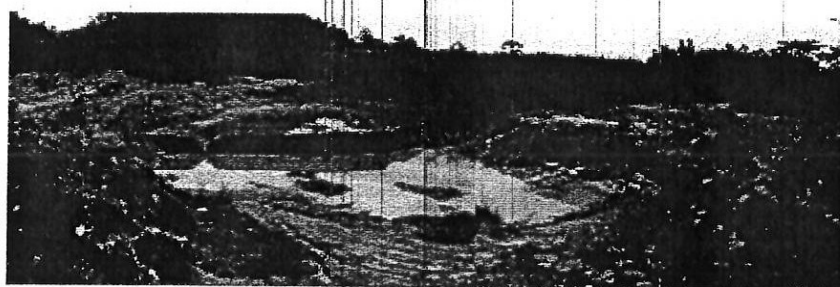

พื้นที่คำขอต่ออายุประทานบัตรที่ 3/2555 (ประทานบัตรที่ 30178/15387)

ภาพประกอบที่ 3 ภาพถ่าย แสดงลักษณะภูมิประเทศพื้นที่โครงการ

เอกสารแนบ 4  
ประกาศแหล่งหินอุตสาหกรรมจังหวัดสุราษฎร์ธานี





ประกาศกระทรวงเกษตรและสหกรณ์  
เรื่อง กำหนดพื้นที่แหล่งหินอุตสาหกรรม  
ฉบับที่ 27

ตามที่คณะกรรมการกำหนดแหล่งหินสำหรับการทำเหมืองหินอุตสาหกรรมได้พิจารณาเลือก  
พื้นที่ที่เหมาะสมที่จะกำหนดเป็นแหล่งหินอุตสาหกรรมในจังหวัดสุราษฎร์ธานี จำนวน 2 แห่ง ดังนี้

กระทรวงเกษตรและสหกรณ์จึงขอประกาศกำหนดพื้นที่แหล่งหินอุตสาหกรรมของจังหวัดสุราษฎร์ธานี  
จำนวน 2 แห่ง คือ

1. แหล่งหินอุตสาหกรรม หมู่ที่ 2 ตำบลท่าตะเอน อำเภอห้วยหิน จังหวัดสุราษฎร์ธานี  
(แผนที่ภูมิประเทศของกรมแผนที่ทหารมาตราส่วน 1:50,000 ลำดับชุด L 7017 ระวาง 4827 II)
2. แหล่งหินอุตสาหกรรม หมู่ที่ 4 ตำบลบางสวรรค์ อำเภอพระแสง จังหวัดสุราษฎร์ธานี  
(แผนที่ภูมิประเทศของกรมแผนที่ทหารมาตราส่วน 1:50,000 ลำดับชุด L 7017 ระวาง 4726 III)
3. แหล่งหินอุตสาหกรรมเขาลือ หมู่ที่ 7 ตำบลท่าฉัตร อำเภอกาญจนดิษฐ์ จังหวัดสุราษฎร์ธานี  
(แผนที่ภูมิประเทศของกรมแผนที่ทหารมาตราส่วน 1:50,000 ลำดับชุด L 7017 ระวาง 4927 III)

ประกาศ ณ วันที่ 23 เมษายน 2552

(นายบุญชัย ชิงรุ่งเรือง)

รัฐมนตรีว่าการกระทรวงเกษตรและสหกรณ์

